CARRERA
HACE JUSTICIA

MANUEL RODRIGUEZ REGRESABA A SANTIAGO AL TROTE DE SU CABALLO, ENVUELTO EN LOS RECUERDOS QUE LE DEJARA LA REUNION DE CAMPESINOS QUE HABIA ORGANIZADO EN LA CHACRA DE DON MANUEL DE SOLAS, EN RENCA...

SI ME CONSIDERAN UN INSURGENTE...¿POR QUE MARTINEZ DE ROZAS ME NOMBRO PROCURADOR DE LA CIUDAD ?

ES EVIDENTE QUE EL TERRENO QUE PISA EL DOCTOR ROZAS NO ES FIRME, Y SUS ENEMIGOS YA SE CUENTAN POR MONTONES. SU GOBIERNO, CON LA RECIENTE ELECCION DEL CONGRESO NACIONAL EN QUE TODOS JURARON FIDELIDAD AL REY FDO. VII, NO HA...

... LLEGADO AL ROMPIMIENTO DEFINITIVO CON LA MONARQUIA ¿QUE PODEMOS HACER NOSOTROS?

... PREDICAR LA UNION DE LOS CHILENOS Y LA GUERRA CONTRA LOS REALISTA PARA LIBERARNOS DEL YUGO ESPAÑOL!

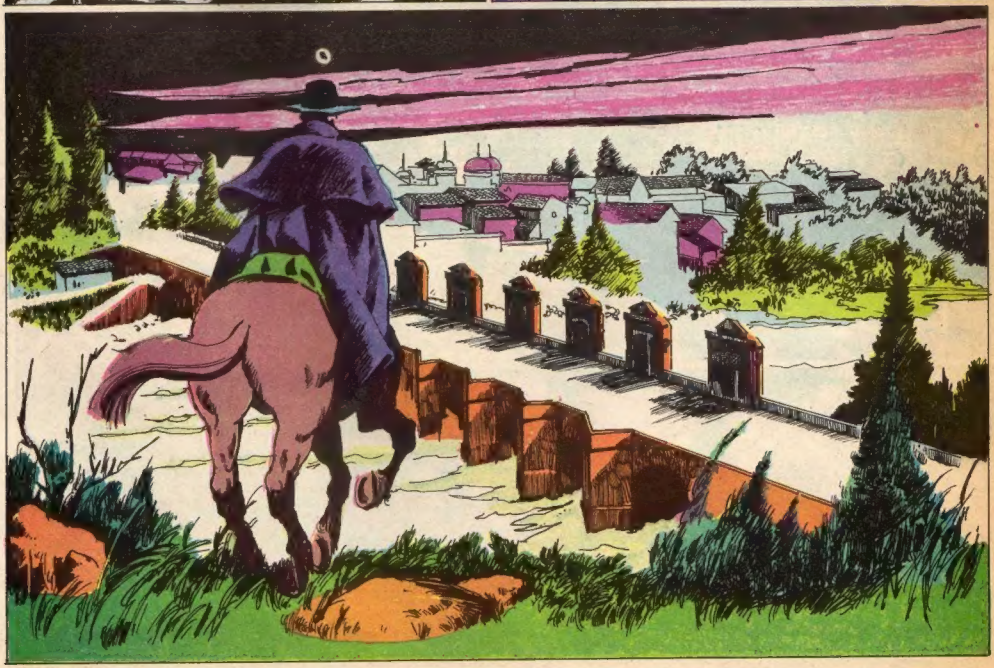

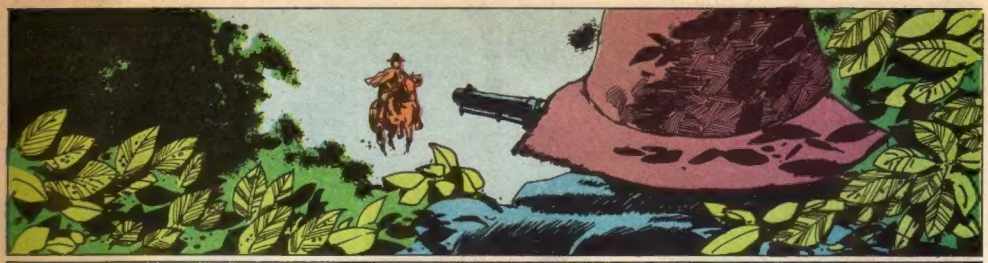

¡ESTA ORILLA DEL MAPOCHO ES APROPIADA PARA UNA TRAMPA!
RIAGLE
ENERO/79

¡POW!

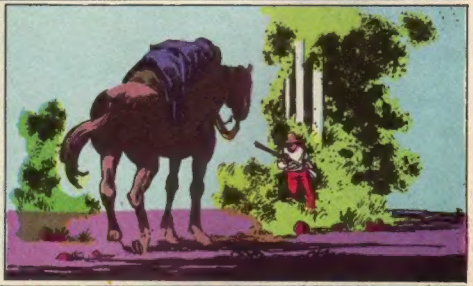

!!

RIAGLE
¡IMPOSIBLE SEGUIRLO ENTRE LA ZARZAMORA, PERO BUEN SUSTO SE LLEVÓ ESE POBRE DIABLO! ¡DON MANUEL DE SALAS TENIA RAZON: ME HE HECHO DE ENEMIGOS PODEROSOS Y DEBO ANDAR CON CUIDADO ¿QUIENES SERAN?

EL CAMPANARIO DE LA IGLESIA DE LA COMPAÑIA DABA LAS ONCE DE LA NOCHE CUANDO RODRIGUEZ SE DIRIGIA POR LA CALLE ATRAVESADA DE LA COMPAÑIA EN DIRECCION A SU CASA, EN CALLE DE LOS AGUSTINOS...
TALAN CLAN CLA CLAN CLAN

¡QUE EXTRAÑO! YA SON LAS DIEZ PASADAS Y TODAS LAS LUCES DE LA CASA DE LOS CARRERA ESTAN ENCENDIDAS

TAL VEZ JAVIERITA HA ORGANIZADO UN SARAO... O BIEN HAY ALGUIEN ENFERMO... PERO, AHI SALE A MI ENCUENTRO UN CRIADO...

¿TAN IMPORTANTE ES LO QUE SUCEDE EN CASA DE LOS CARRERA QUE JAVIERITA ENVIA POR MI A TAN ALTAS HORAS DE LA NOCHE?
¡DON MANOLITO..! MISIA JAVIERITA ME HA ENVIADO A BUSCAR A SU MERCE ... MI AMITA DESEA QUE SU MERCE VAYA A VISITARLA...

PERO... DON MANOLITO... LO QUE PASA ES QUE EL AMITO JOSE MIGUEL CARRERA HA LLEGADO HOY A LA CASA... ¡Y MISIA JAVIERITA DESEA QUE SU MERCE ACUDA A SALUDAR A SU HERMANO..!

CONTINUARA

CARRERA HACE JUSTICIA

ARGUMENTOS - DIBUJOS
LUIS RUIZ-TAGLE P.

¿QUE DICES? ¿QUE JOSE MIGUEL CARRERA REGRESO DE ESPAÑA?

¿Y ESTA AQUI, EN SU CASA?

¡PRONTO! LLEVAME CON TU AMO...

SI, DON MANOLITO. ¡SIGAME, SU MERCE!

MANUEL RODRIGUEZ CRUZO EL ZAGUAN DE LA CASA DE LOS CARRERA. Y MIENTRAS ERA CONDUCIDO POR UN CORREDOR ENLADRILLADO A LA HABITACION DE JOSE MIGUEL CARRERA, SU MENTE HURGABA EN EL PASADO...

¡QUE TIEMPOS AQUELLOS CUANDO ESTUDIABAMOS EN EL COLEGIO CONVICTORIO CAROLINO...! LOS MAESTROS NO NOS QUERIAN MUCHO A CAUSA DE LAS AUDACES TRAVESURAS QUE JOSE MIGUEL IDEABA Y QUE SUS HERMANOS JUAN JOSE, LUIS Y YO LAS HACIAMOS A COSTA DE NUESTROS COMPAÑEROS... ¡MUCHO TIEMPO HA PASADO DESDE ENTONCES...

¿JOSE MIGUEL CARRERA NO SALE A RECIBIR A SUS ANTIGUOS AMIGOS?

¡MANUEL RODRIGUEZ!

¡AMIGO MIO.. VENGO UN ABRAZO..!

¡CUIDADO JOSE MIGUEL..! ¡VAMOS, HOMBRE, SUELTAME!

VAMOS MANUEL... ENTRA. DESTAPEMOS UNA BOTELLA Y RECORDEMOS VIEJOS TIEMPOS... ¡HABLAME DE TI, MANUEL...

¡BAH! MI VIDA NO TIENE IMPORTANCIA... ¡HERMOSO UNIFORME LUCES, JOSE MIGUEL...

ES EL DESARGENTO MAYOR DEL REGIMIENTO DE **HUSARES DE GALICIA**, MANUEL. EN ESPAÑA ME ENROLE EN EL EJERCITO ESPAÑOL Y LUCHE CONTRA LAS TROPAS FRANCESAS DE NAPOLEON QUE INVADIAN LA PENINSULA... FUI HERIDO EN LA BATALLA DE OCAÑA... ¡Y AQUI ME TIENES!

LA EXPERIENCIA QUE HABEIS ADQUIRIDO EN ESPAÑA, JOSE MIGUEL, SERVIRA DE MUCHO A LA PATRIA...
CUANDO LLEGARON A ESPAÑA LAS NUEVAS DE LA INSTAURACION DE UNA JUNTA EN SANTIAGO SOLICITE AL CONSEJO DE REGENCIA EL REGRESO A LA PATRIA, MANUEL...! Y YA ME HE ENTERADO QUE SOIS VOS QUIEN ENSEÑO AL PUEBLO A DARSE UN GOBIERNO PROPIO.
SOMOS MUCHOS LOS QUE TRATAMOS DE RESCATAR AL PUEBLO DE SU ABANDONO, JOSE MIGUEL... ¡PERO SON MUCHOS LOS QUE NO VERIAN CON MALOS OJOS QUE NUESTRO PAIS VOLVIERA A PONER SU CABEZA BAJO EL YUGO DE LOS REYES DE ESPAÑA...
¿Y QUE HABEIS HECHO VOSOTROS PARA REDUCIR A ESOS CHAPETONES Y CRIOLLOS RENEGADOS? ¿QUE HACE EL GOBIERNO DE MARTINEZ DE ROZAS PARA PONER EN CINTURA A ESOS REVOLTOSOS?
NADA, JOSÉ MIGUEL. EL PUEBLO TIENE SOLO SUS MANOS PARA DEFENDERSE, MARTINEZ DE ROZAS TIENE EL PODER DE LAS ARMAS!
LA POLITICA DE MARTINEZ DE ROZAS NOS CONDUCE A LA PERDIDA DE TODO LO CONQUISTADO, JOSE MIGUEL...¡¡ Y NADA PODEMOS HACER CONTRA EL !!
INCLUSO YO, QUE SOY EL PROCURADOR DE LA CIUDAD, HE SIDO ATACADO HACE ESCASAS HORAS, EN EL BARRIO DE LA CHIMBA...¡ Y ESTOY SEGURO QUE FUERON UNOS MATONES ENVIADOS POR MARTINEZ DE ROSAS, QUIEN VE EN MI SOLO A UN INSURGENTE!

¡ES INCREIBLE QUE EL GOBIERNO ACTUE DE ESTA MANERA..! JUSTAMENTE AHORA QUE EN CUALQUIER MOMENTO DEBEREMOS HACER FRENTE A TROPAS ESPAÑOLAS QUE ENVIEN A REDUCIR A LOS QUE HABLAN DE INDEPENDENCIA!

ADEMAS, YA HABRAS OIDO HABLAR DE ALVAREZ THOMPTE, EL HOMBRE DE CONFIANZA DE ROZAS...

SI. ¿QUE SUCEDE CON ESE ARGENTINO?

... PUES EL HA CONVENCIDO A MARTINEZ DE ROZAS DEL GRAVE PELIGRO QUE CORRE ARGENTINA DE SER VENCIDA POR LOS TROPAS DEL VIRREY ABASCAL EN EL ALTO PERÚ...

... PERO LO QUE MAS INDIGNA, JOSE MIGUEL, ES QUE PRETENDEN QUE CHILE ENVIE A BUENOS AIRES TODOS LOS SOLDADOS Y ARMAS DE QUE DISPONE, PARA QUE LA JUNTA ARGENTINA PUEDA DEFENDER MEJOR SU FRONTERA NORTE... ¡TU BIEN SABES LO QUE SIGNIFICA SI CHILE QUEDA SIN HOMBRES QUE PUEDAN DEFENDERLO!

¡ESO SERIA ENTREGAR AL PAIS A LAS TROPAS DEL MISMO ABASCAL, DEL CUAL NECESARIAMENTE DEBEMOS ESPERAR UN ATAQUE!

HAY CONFUSION, JOSE MIGUEL... EN EL CONGRESO LA FAMILIA DE LOS LARRAIN ASPIRA SOLO A REPARTIRSE LOS CARGOS PUBLICOS Y LOS ROZISTAS SOLO ASPIRAN A AFIANZAR LA INDEPENCIA DE BNOS. AIRES!

¡ESOS BELLACOS NO SE SALDRAN CON LA SUYA! TU BIEN SABES QUE MIS HERMANOS JUAN JOSÉ Y LUIS HABIAN PLANEADO UN GOLPE MILITAR, Y APROVECHAR LA REVUELTA PARA ASESINAR A MARTINEZ DE ROSAS. ESTE ALZAMIENTO FUE POSTERGADO CON MI LLEGADA, MANUEL... PERO AHORA ME DOY CUENTA QUE ES NECESARIO HACERLO...

¿QUE ES LO QUE PROPONES, JOSE MIGUEL?

DAREMOS ESE GOLPE QUE MIS HERMANOS HAN POSTERGADO, MANUEL... SIMULAREMOS APOYAR A LA FAMILIA LARRAIN Y A LOS ROZISTAS EN SUS AMBICIOSOS PLANES... ¡PERO UNA VEZ EN EL PODER LOS SACAREMOS A ELLOS DEL GOBIERNO!

RIOS FEB/74

CONTINUARA

CARRERA HACE JUSTICIA

ARGUMENTOS - DIBUJOS
LUIS RUIZ-TAGLE P.

FALTABAN MINUTOS PARA LAS DOCE CUANDO EL ELEGANTE MAYOR DE HUSARES DE GALICIA, JOSÉ MIGUEL CARRERO, MONTADO SOBRE SU POTRO "PUELCHE" AVANZO POR LA CALLE DE LOS AGUSTINOS HASTA LA PLAZUELA DE LA CASA DE MONEDA, FRENTE A LA CUAL SE ALZABA EL CUARTEL DE ARTILLERIA...

CARRERO, GALLARDO DENTRO DE SU DORMAN VERDE CON ALAMARES DE ORO, PRETENDIA QUE LA TROPA DEL CUARTEL SALIERA A LA CALLE PARA MIRAR EL ESPECTACULO QUE PENSABA DAR, Y DISTRAERLOS ASI, DE LA VIGILANCIA DE LA GUARNICION...

RIAGE.

CON UN SOBERBIO RELINCHO SU POTRO "PUELCHE" SE ALZO SOBRE SUS CUARTOS TRASEROS Y BRACEANDO EN EL AIRE DIO A SU JINETE APARIENCIA DE CENTAURO. PRONTO LOS OFICIALES SUBALTERNOS DEL CUARTEL DE ARTILLERIA SALIERON A DISFRUTAR DEL FABULOSO ESPECTACULO...

RIAGE

MIENTRAS JOSE MIGUEL DISTRAIA A LA GUARNICION SUS HERMANOS PROCEDIAN A ADUEÑARSE DEL CUARTEL. PERO EL SARGENTO DE GUARDIA, ADIVINANDO LAS INTENCIONES DE LOS CARRERO DIO LA ALARMA...

TRAICION

¡¡TODO ES UNA FARSA DE LOS CARRERO PARA ADUEÑARSE DEL CUARTEL!!

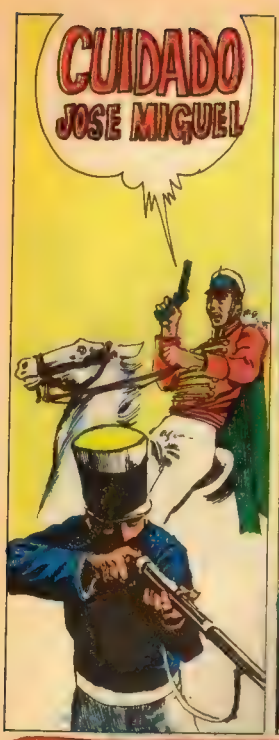
CUIDADO
JOSE MIGUEL

¡POW!

¡TUVE QUE MATARLO, HERMANO! ¡ERA TU VIDA O LA DE EL!
¡GRACIAS, JUAN JOSE! LA MUERTE DE ESE SOLDADO DEMOSTRARA A TODOS QUE NADA DETENDRA A LOS CARRERA... ¡AHORA CONTINUEMOS CON EL PLAN!

EL PRIMER GOLPE MILITAR DE CARRERA FUE CONSUMADO EXITOSAMENTE (4-IX-1811). NO TARDO CARRERA EN SEPARARSE DE LOS LARRAIN Y EL 15 DE NOVIEMBRE DEL MISMO AÑO OTRO GOLPE MILITAR DE LOS CARRERA LOS LLEVO AL PODER
DOMINABA SIN CONTRAPESO LA VOLUNTAD DE LOS CARRERA EN EL GOBIERNO, PERO AUN ENTRE MUCHOS DE SUS OFICIALES HABIA CIERTO DESCONTENTO PUES LA FAMILIA CARRERA HABIA TOMADO DEMASIADO PREPONDERANCIA EN LOS ASUNTOS PUBLICOS...

UNA NOCHE, UN JINETE LLEGÓ HASTA LA CASA DE LOS CARRERA

¡MANUEL RODRIGUEZ!! ¿QUE SUCEDE?
¡¡ALGO GRAVE OCURRE!!
¡PRONTO, MIGUEL! ¡VEN CONMIGO! ¡NO HAY TIEMPO PARA EXPLICACIONES!!!

¡¡QUIEREN ASESINAR A JUAN JOSE!!
RIQUE FEB/74
¡LE HAN TENDIDO UNA EMBOSCADA A TU HERMANO, JOSE MIGUEL! ME ENTERÉ QUE UN GRUPO DE OFICIALES DE TENDENCIAS REALISTAS ENCABEZADOS POR LOS CAPITANES JOSÉ ANTONIO Y JOSE DOMINGO HUICI Y UN GRUPO DE MATONES ESPERAN A JUAN JOSE EN EL PUENTE DE CALICANTO PARA ATACARLO....!!
¿Y COMO SUPIERON ESOS MISERABLES QUE JUAN JOSE PASARIA POR AHÍ ESTA NOCHE?
PARA NADIE ES UN SECRETO QUE JUAN JOSE VISITA A UNA MUJER EN LA CHIMBA TODAS LAS NOCHES...
¡¡ALLI ESTA EL PUENTE DE CAL Y CANTO!!
CONCLUIRA....

CARRERA HACE JUSTICIA

ARGUMENTOS - DIBUJOS
LUIS RUIZ-TAGLE P.

¡ALTO!
¡¡ALTO O DISPARO!!
RIDAURA
¡TRAS ELLOS MANUEL!
¡SERÁ DIFICIL SEGUIRLOS ENTRE ESTOS MATORRALES!!
¡HABÍA ALGUIEN MÁS ESPERANDONOS!
¡SIGÁMOSLO!... LOS OTROS BANDIDOS SE ESCONDIERON ENTRE LA ZARZAMORA!
¡¡YA ES NUESTRO!!
¡¡ESTA CALLE NO TIENE SALIDA!!
RIDAURA

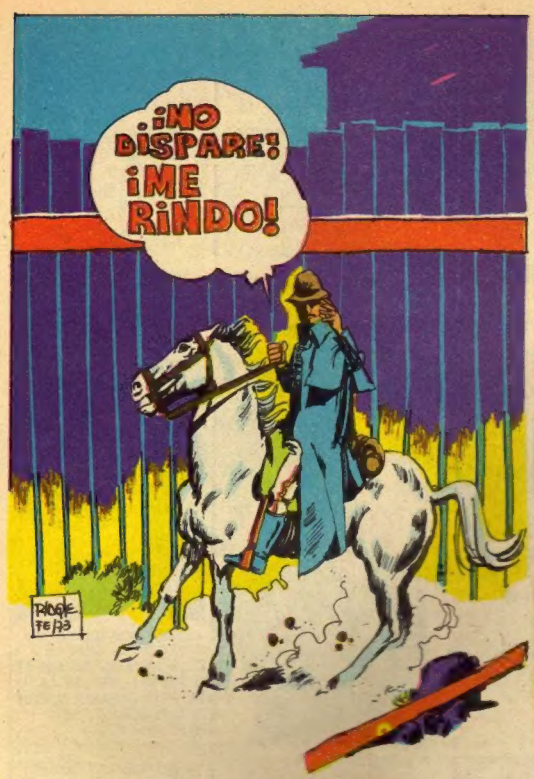

JOSÉ MIGUEL CARRERA TRASLADÓ SIGILOSAMENTE EL PRISIONERO A LA CÁRCEL, Y CON UN DRÁSTICO INTERROGATORIO PRETENDIÓ AVERIGUAR LOS NOMBRES DE LOS PRINCIPALES ORGANIZADORES DE LA EMBOSCADA...

PESE AL MAL TRATO QUE SE LE DIO AL PRISIONERO PARA OBTENER DE EL UNA CONFESIÓN, ESTE SE NEGÓ A DELATAR A NADIE, Y JOSE MIGUEL, DICTÓ CON VOZ FRIA Y SERENA, LA TERRIBLE SENTENCIA: "POR ATENTAR CONTRA LA VIDA DE LOS CARRERA, SEREIS PASADO POR LAS ARMAS."

¡NO! NO PUEDE UD. HACERLO ¡TIENE QUE JUZGARME UN TRIBUNAL

SOY INOCENTE! ¡CUMPLI ORDENES! ¡NO ME MATEN!

¡NO PUEDO! ¡EXCELENCIA, POR CARIDAD, ¡PERDON!

¡QUIERO LOS NOMBRES DE LOS QUE ORDENARON EL ATENTADO, TENIENTE FORMAS...

¡SOLO DANDOME LOS NOMBRES DE QUIENES LE ORDENARON ASESINARNOS PODREIS SALVAR LA VIDA!... ¿NO QUEREIS HABLAR? JEFE DE GUARDIA ¿ESTA LISTO EL PIQUETE?

SI, EXCELENCIA. ¡Y LAS ARMAS ESTAN CARGADAS COMO UD. LO DISPUSO!

POR ULTIMA VEZ, TENIENTE... ¿CONFIESE!... ¡¡NO!!

¡CUMPLASE LA SENTENCIA, ENTONCES!!

¡NO ME MATEN! ¡SOY INOCENTE! ¡PIEDAD!

¡POW!

LA DESCARGA RESONO EN LAS LÚGUBRES PAREDES DE LA PRISION, Y EL ATERRORIZADO TENIENTE FORMAS CAYO AL SUELO... ¡DESMAYADO!

JOSE MIGUEL CARRERA HABIA ORDENADO CARGAR SOLO CON POLVORA LOS FUSILES, PARA AMEDRENTAR AL PRISIONERO, PERO EL SIMULACRO DE FUSILAMIENTO ENLOQUECIO AL OFICIAL DE ARTILLERIA Y AUN EN SU LOCURA SIGUIO PROCLAMANDO SU INOCENCIA...

FIN

ARGUMENTO Y DIBUJOS: LUIS RUIZ-TAGLE P.